

Presjek A - A

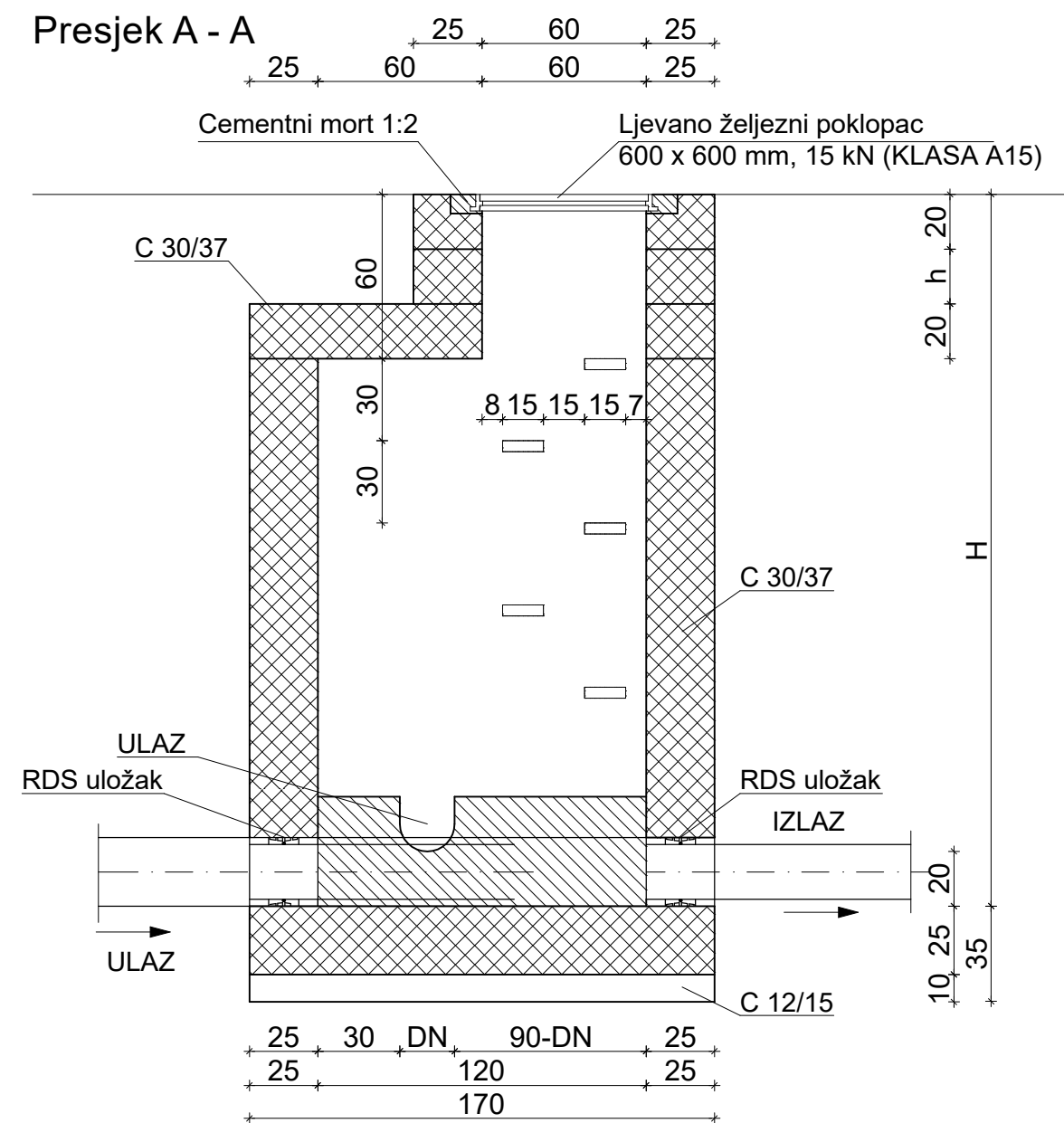

Tlocrt

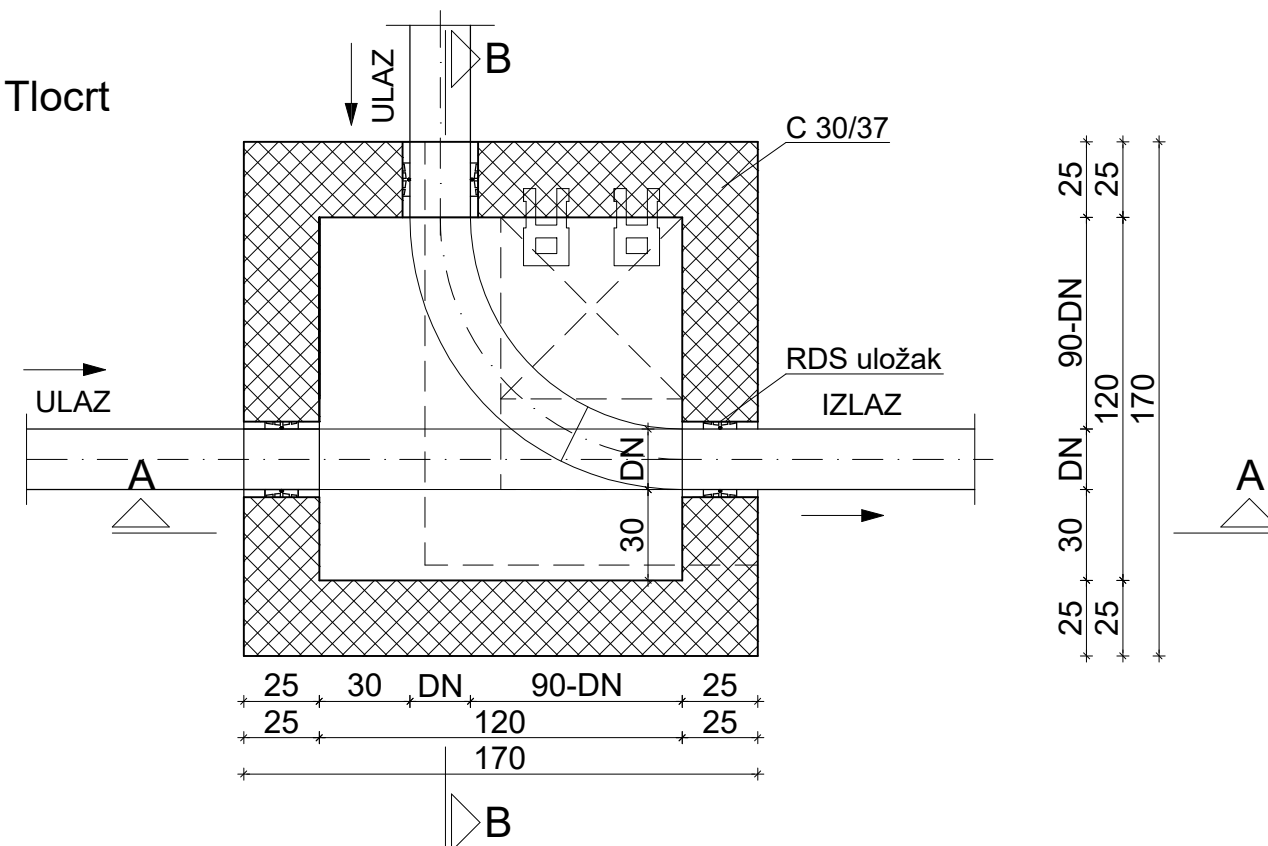

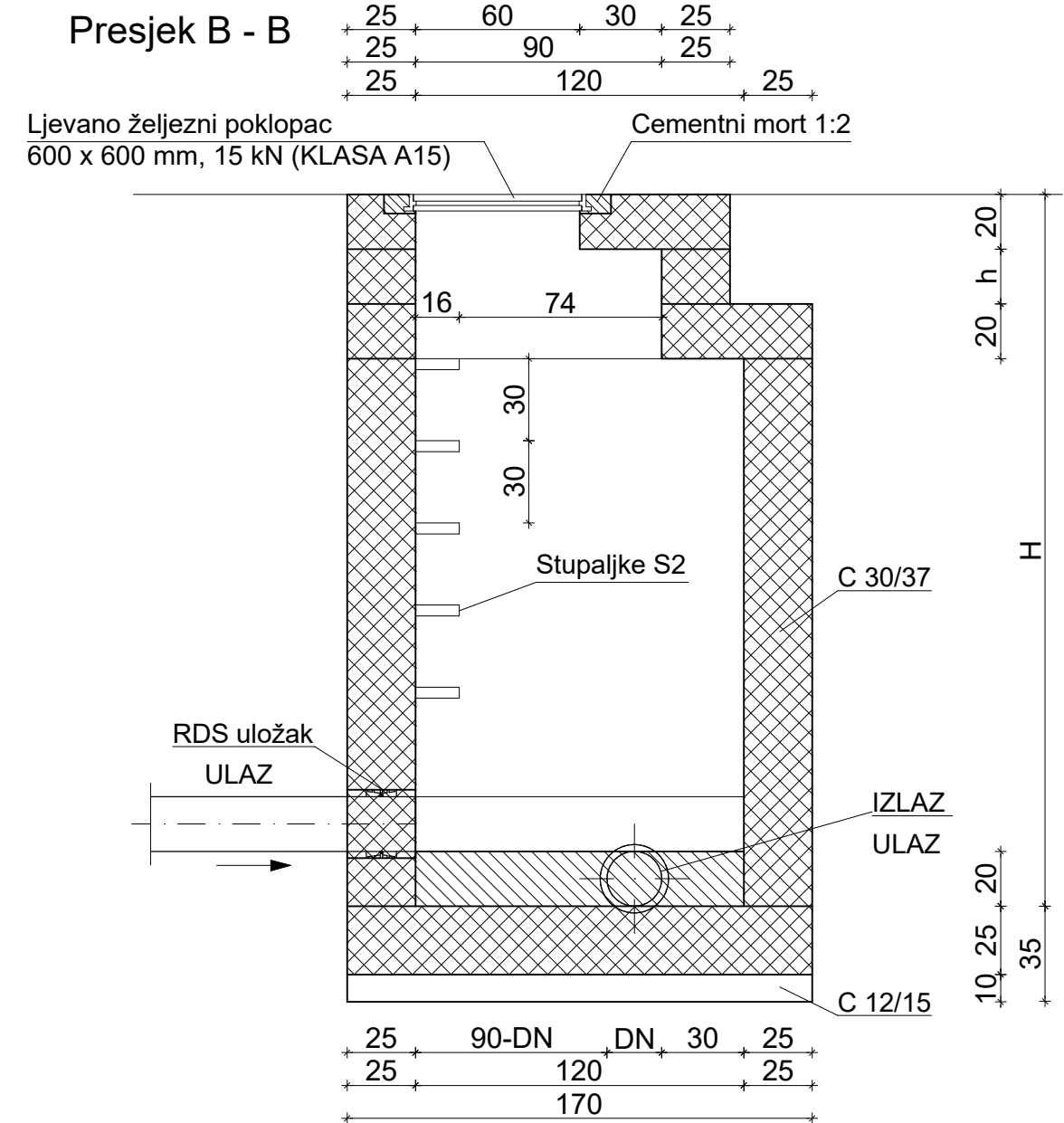

Presjek B - B

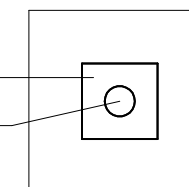

Detalj poklopca 60 x 60 cm

25x25 cm CRVENO
Ø10 cm ŽUTO



 PanGeo Projekt d.o.o. M. Haberlea 6 10 000 Zagreb			PROJEKTANT: Davor Barać, dipl. ing. građ.			
INVESTITOR: GRAD SENJ Obala dr. Franje Tuđmana 2, 53 270 Senj			PROJEKTANT SURADNIK: mr.sc. Ivan Barbić, dipl. ing. građ. Krunoslav Ravnjak, ing. građ. Tomislav Šlogar, dipl. ing. građ. Željko Varga, mag. ing. prosp. arch. Valentina Habdija Žigman, mag. ing. prosp. arch. Ivan Mališa, mag. ing. aedif.			
LOKACIJA: k.č.br.: 948/1, k.o. Senj k.č.br.: 3188/1, k.o. Krivi Put			NAZIV MAPE: GRAĐEVINSKO - TEHNOLOŠKI PROJEKT			
GRAĐEVINA: RECIKLAŽNO DVORIŠTE "SENJ"			SADRŽAJ: KONTROLNO MJERNO OKNO		MJERILO: 1:25	
VRSTA PROJEKTA: GLAVNI PROJEKT	BROJ PROJEKTA: 10-124/15	ZOP: 10-125/15	REDNI BROJ MAPE: 1/3	DATUM: siječanj 2016.	REVIZIJA: -	BROJ PRILOGA: 15